夕刊 朝鮮日報
本紙特刊廿二面
編輯兼發行人 方應謨
發行所 朝鮮日報社

# 佛新內閣成立을 群衆、三秋가티苦待

## 巴里市內平素의靜穩에復歸

## 各政黨도亦支持

【聯合파리八日發】 佛國新內閣의 組閣을依囑바든 두메르그氏는 元大統領은 目下 外務省에서 閣員詮考에 當하엿는바 一方 市民은 新內閣의 人物을一刻이라도 速히알라고 八日午後부터 夕刻에至하야 盛히外務省前에 모히여들어 時間의지나는것도 살혀안코 熱心으로 그發表를待하는一方 外務省構內에는 軍隊를出動하야前日파가튼 暴動의 再來에備하는바 群衆은 今日은 極히平穩하다 그리고信賴할만한方面에서 聞知하건대 두메르그氏는 元首相을 網羅하는 內閣乃至 超政黨內閣組織은 斷念하얏다 하는一方 議會方面에서非公式으로 傳하는 人物豫想은如左하다

首相兼外相 두메르그氏
植民相 레이노이氏
陸相 페탄將軍
航空相 비유망將軍
海相 라카즈提督
法相 암페氏
藏相 (議員中에서決定)
內相 사로氏
勞働相 라발氏

그리고 탈듀、에리오兩氏는各黨派의 軋轢防止에當코저 入閣치안흘것으로觀測된다

【電通巴里八日發】 佛政變內閣을組織코저 八日巴里에歸한 두메르그氏는爲先 가르부랑大統領과 會見한後일슥이 首相이엿든人物九名과 會見하야其支持를得하얏다 두메르그氏는各政黨의援助를要求하는同時에적어도今後一年間은政治的休戰을要求한다고主張하얏다그리고下院에서는 六百五名中적어도四百五十名은두메르그氏를支持할것으로보인다 하고잇다

【電通巴里八日發】 두메르그氏의巴里到着에 對하야全市民은 異常한歡喜로써 迎하고同時에市內는 一般으로靜穩에復歸되엿다그리고二日間에亘한全市의騷擾中 逮捕된暴徒에 對하야裁判所는平均一週間의禁錮를宣言

## 物望에오르는 佛國新內閣

### 閣員의人物內容

【電通巴里八日發】 擧國一致를標榜한두메르그內閣의 人選은 次와如할것으로豫想된다

首相 두메르그
外相 타르듀
工務相 라 발
文相 에리오
藏相 카이요(又는피에트리)
商相 프랑당
勞働相 봉쿠어
海相 사로ー
法相 스데그
農相 시에론

右外 前前首相쇼ー탕氏도閣僚의椅子에안즐豫定이나 前首相달라듸에氏는 아마入閣치안을것으로뵈인다

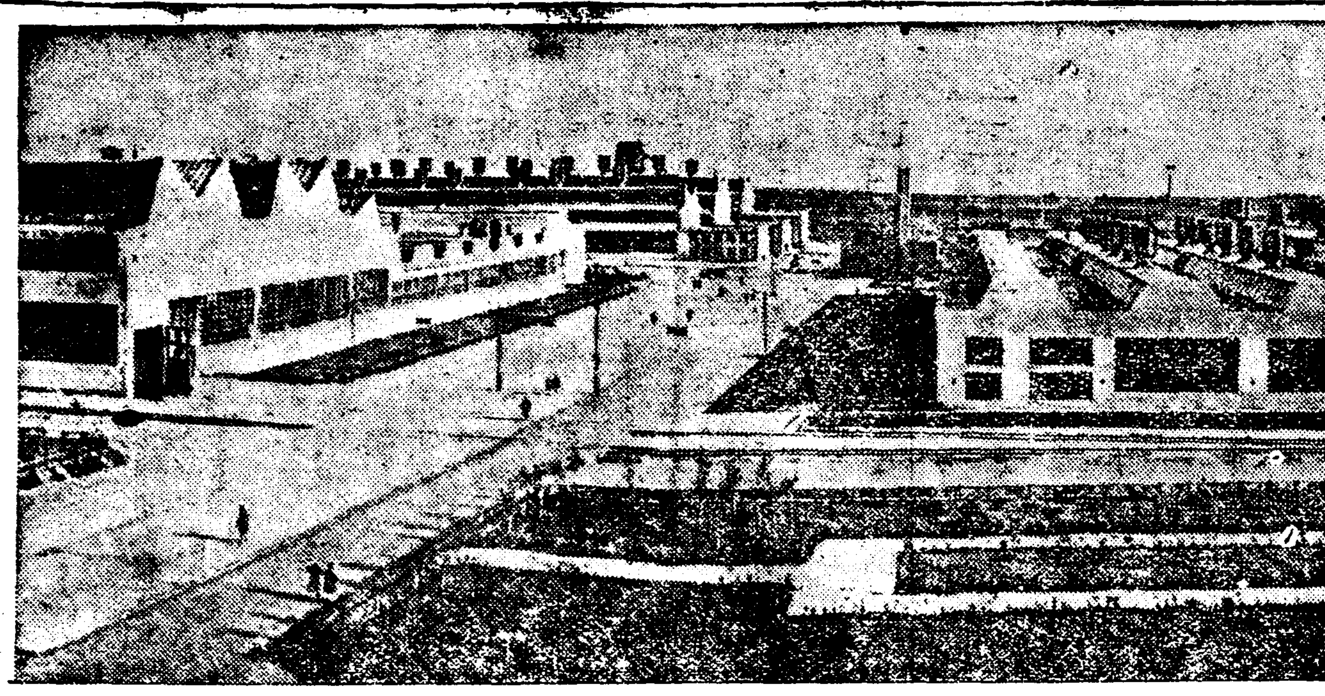

(蘇聯重工業의 첼라빈스크에잇는 世界一의 트랙터大工場)

## 日英公式會商 第一回는四日

【電通東京八日發】 日本綿業代表 岡田源太郞氏는今日正午 英國商務顧問 서・홀레스 윌람氏와會見하고協議한結果 第一回日英公式會商은 二十四日商務省에서行하고繼續하야 十五日은會合하야爾後每週定期에會合하기로決定하얏다

# 在朝鮮日本官吏의 增加俸은不必要

## 松山君加俸問題로拓相에質問

## 豫算第一分科會(八日午后)

【聯合東京電話】 豫算第一分科會는 午後一時三十五分再開 多木久米次郞君(政友) 朝鮮小作令制定의 主旨及內容如何

**永井拓相** 及今井田政務總監 朝鮮의地主對小作人 兩者의賃貸借關係는 年年硬化하야이대로 等閑에附할수는업다 重大한結果에逢着할 것을鑑하야地主小作人兩者의 生活安定 程度强化를基點으로 함에主眼을두고各般 의實情을斟酌하야制 定하려는것으로 案의內容에就하야는 目下關係當局과折衝中이오 確定案은아입으로 具體的으로發表함에는至치못하엿다

永井拓相 答하고 喜多孝治君(政友)의質問에對하야

**松山常次郞君**(政友) 國境守備을除하고一般在朝鮮官吏의增加俸은不必要하다고 認하나斷行如何

**永井拓相** 周圍의相異한 官廳其他家族의秘住生活等으로 有爲의人材를 外地에網羅하려는複雜한事情이잇서서 增加俸撤廢는認定지안는다

午後五時四十分散會

京城駐在中國領事 新任人事次 九日本社에來訪 한金祖惠氏

## 松本新商相 親任式 九日宮中에서

【聯合東京電話】 天皇陛下께서는陸軍御通常禮服을 입으시고 九日午前十時、林式部長官前行、鈴木侍從長、本庄武官長을扈從하시와 宮中鳳凰間에出御하시고 齋藤首相侍立으로中島商相의辭表奉呈에件한 商工大臣親任式을行하시고 燕尾服에빗나는 勳三等中綬章을佩用하고 御前에參進한貴族院議員 松本蒸治博士에對하야 商工大臣親任의 勅語를賜하고 다음齋藤首相으로부터左의官記를授하야式을終하고陛下入御하시사 同時에中島商相의辭職을聽許하섯다

任商工大臣 正四位勳三等 松本蒸治
依願免本官 男爵 中島久萬吉

## 八面鋒

◇中島商工大臣、足利尊氏問題로畢竟은 넘어지고말엇다。◇齋藤內閣成立以來、外相、海相、陸相、商相이갈니고、書記官長까지 밧귀엇스니、이만하면 三分一은新內閣。◇一蓮托生은 佛經에나잇는文字、責任可分論은 齋藤內閣의運命符。◇朝鮮米擁護問題로 十日京城에서 全朝鮮大會를열고 示威運動을하라라고。◇成服後藥方文이라할가 늣게라도떠들기나하는것이 體面維持도는一方法。

# 商相更迭과各界態度

內容에影響 及할이업스리라고본다

## 責任可分論으로 內閣에는無影響

### 商相辭任과現內閣

【電通東京電話】 今輸直下辭表提出로된 中島商工大臣에關하야 政界에서는中島男의辭職만으로는 問題가解決되지안는다 商相의任에奏薦한 齋藤首相도亦是責任을 負할것이라하야齋藤首相의責任을 云云하는이도잇스나 政府로서는閣僚를奏請함에當하야 一一히過去의事情또는個人的餘技에 亘하여까지精査함은 到底히不可能할뿐아니라 中島男이個人으로서發表한隨筆의一片에 對하야까지責任을질수는업다는 理由로責任可分論으로써臨하며 또中島男辭職의理由는 病氣로그職에不堪한다고하엿슴으로 엇지하면 三室戶子의質問에對하야 齋藤首相이 答辯을必要로하는 境遇는 此旨를明言할方針으로

## 首相의責任은 追窮치안허

### ◇……政友會의態度

【電通東京電話】 政友會는中島商相의辭職에對하야齋藤首相에 對한奏請의責任을追求할까말까함에잇서서 首腦部는愼重考慮

## 民政黨도 自重傾向

【電通東京電話】 民政黨은中島商相의突然辭職을 意外로아나 今後殘하는首相의奏請에對한責任問題에關하야는 黨幹部는自重論을取하야 此際强히追求함은 避할方針이다

하고잇는데 大體의意向을綜合하면 元來本問題에就하야는當初부터中島商相을糾彈하는意思는업섯고그의進展을靜觀할豫定이엿다 商相이突然辭職하엿다하야 首相에責任을追及함은 마치倒閣때문에政略的行動으로보여黨의信用을維持하는道理가안이다 라는理由에依하야自重하야首相의責任을追求치안을方針인듯하다

## 陰慘한空氣一掃 松本博士에好感

### 貴族院各派批評

【電通東京八日發】 中島商相의辭職에關하야 貴族院의 研究會公正會의 首腦部에서는尊氏論의對策에關하야 苦慮하던바임으로 모다一息의狀態에잇스나 各派의批評을綜合하면左와如하다

尊氏讚美論이 兩院의論議의中心으로된 結果로서最近의議會는 實로陰慘한空氣도不快하엿스나 商相辭任은此不快의空氣를 一掃하는意味에서매우 慶賀할일이다 余는 조흔氣分으로 議事의進行을 [illegible]수잇게되엿다

하며 後任松本博士에對하야는 各派共히比較的好感을갓고잇다

## 商工兩政務官 留任키로決定

【電通東京電話】 中島前商相의辭職에伴하야 岩切政務次官 松村參與官은中島男의推薦에依한것이엿슴으로 그態度가注目되고잇는데兩氏는爲先堀切書記官長에게辭意를表明하얏는데極力慰留밧어中島前商相과도協議한結果結局留任키로되엿다

# 九年度부터實施할 朝鮮稅制改正骨子

## 第二、三所得稅及相續稅創設

## 第一分科會에서發表

【聯合東京電話】 朝鮮總督府는八日午後의衆議院第一分科會에서九年度에實施할朝鮮의稅制改正의骨子를左와如히發表하엿다

▲第二種及第三種所得稅의創設
一、稅率 內地現行法의半額程度九年度는그半額
個人負擔點八百圓程度 增稅豫想九年度約二百八十三萬圓 平年度約五百四十六萬圓

▲敎育費負擔輕減에關한交附金支出
九年度 百五十萬圓
平年度 三百三萬圓
右所得稅增收中으로서支出함

▲相續稅創設
所得稅補完制度로서 日本現行法에準據하야朝鮮의特殊慣習도斟酌함
歲入豫想
九年度 十二萬圓
平年度 五十七萬圓

▲淸凉飮料稅創設
日本內地現行法에 準據하야 朝鮮의實況에應하야 라무네의稅率은 特히輕減식힘
歲入豫想 九年度(平年度도包含함) 十一萬圓

▲酒稅率引上
(麥酒는近近朝鮮內에서 製造되는까닭에 從來의移入減少로 一般淸酒에比하야 多少高率로함) 淸酒一石에三十圓을 三十三圓에引上 藥酒一石十圓을 十三圓으로引上
增稅豫想
九年度 四十二萬圓
平年度 百三十一萬圓

△地稅稅率을引下
所得稅補完으로 土地所有者가所得稅와 地稅와의 二重負擔을 輕減하기爲하야 現行稅率若干引下
減稅豫想
九年度 九十四萬圓
平年度 百八十七萬圓

△稅務監督局及稅務署設置
一、朝鮮各道稅務課及府郡島及稅務係를 分離하야 監督局과 稅務署設置함
設置數 局、五 署、九十九
一、個所及管理區域은 事情을硏究한後決定함

# 蘇聯의奮鬪하는 第二次五個年計劃

## 工業、運轉、農業再建에主力

## 몰로토프氏演說

**世界驚異**

【莫斯科發】 쏘베ー트共産黨大會席上에서 聯邦人民委員會議長몰로토프氏는 第二次五個年計劃의課題에關하야 左와如한報告演說을行하엿다

### 第二次五個年計劃의三大課題

【第一】 第二次五個年計劃의基本的第一課題는 資本的要素와階級一般의 最終的一掃 階級的差別을 誘致하는諸理由의完全한除去 搾取及一般人의意識에잇서서資本主義的殘滓를克服하고 全勞働階級을 階級업는社會主義的社會意識的 또는積極的建設者가되게하는데잇다

【第二】 課題는 勞働者와共營農場農民大衆의 福祉를助長하고 其消費水準을 二倍乃至三倍까지向上식히는데잇다

【第三】 課題는 全國民經濟特히 工業 運輸 農業의技術的再建의完成이다 此等課題를完成하기爲하야 一切의手段을다하야 프로레타리아獨裁 그權力及國防力을擴大强化하야勞働階級과勤勞農民과의團結을鞏固케하지안으면안된다

### 技術的再建의完成

第二次五個年計劃의主要課題는 國民經濟의技術的再建을完成하야 그基礎우에國家生産諸力의一大擴張을圖하는데잇다 第二次五個年計劃에잇서서의工業化政策工業部門의生産比例를一層增大하야全體의約八割로하는데잇다 工業生産額은第一次五個年計劃에二、四倍 戰前水準에比하야約九倍를增加식하지안으면안된다

◇―◇

第二次五個年計劃의最終年度에잇서서는 全工業生産의八割까지가 第一次及第二次五個年計劃過程에잇서 建設乃至完全히再建된新企業에依하야 遂行될것이다 第二次五個年計劃의過程에잇서서生産手段의五割乃至六割이國民經濟에對하야 供給될것이다 我等은사베ー트聯邦獨力의機械製造에依하야 技術的再建을實現하려는것이다 사베ー트聯邦의機械工業은此야흐로重工業各部門에對하야各種機械를供給하야 世界全機械生産高에對한比率은 一九二八年度의四%로부터 一九三三年度에는二一、四%로增加되엿다 第二次五個年計劃에依하야사베ー트聯邦은 電力生産에잇서서도 世界第二位를 占하게되엿고 그他石油 泥炭工業 製鐵業 그他의 冶金工業에잇서서도 躍進에進步를遂할것이다 輕工業部門에잇서서는 第二次五個年計劃에依하야 生産高를三倍로하야 一般商品의生産高를 增加식혀 世界第一流國에位하게될것이오 食料品工業의生産量에잇서서는歐洲에서 第一位를占할것이다 무엇보다生産品의品質을改良하기爲하야 鬪爭이 全生産

(사진은몰로토프氏)

### 農業再建의事業

第二次五個年計劃下에잇서서農業部門의 注意의焦點이되지안으면안된다 第二次五個年計劃에依하야農業生産高는 顯著히增大되며 一九三二年의 六億九千八百七十萬첸트넬에比하야 一九三七年度에는十一億五百六十萬으로增大될것이다 第二次五個年計劃은 播種面積의擴大보다도 收穫高의增加를 主眼으로하고잇다 더욱重大한것은家畜의飼育으로 第二次五個年計劃은 家畜의莫大한增大를豫定하고잇다 그리고第二次五個年計劃의終末에는 農業用트랙터스테이숀의總數는 六千에達하고그全部는 共營農場을包含할것이다 그리하야農業部門은數年前과全然달나 農業勞働으로工業勞働의一變化할것이다 더욱 鑛物性肥料를採用하야 農業의技術的改良을 圖치안으면 안되며 化學工業部門은 第二次五個年計劃의終末까지 肥料生産高를十倍增大식힘을要한다

### 運轉機關의整備

一九三七年度에잇서서貨物의集散高는 一九三二年度에比하야 鐵道一七八% 水運二四五% 海運二八〇%로增加식히지안으면안되다그整備計劃으로는

▲鐵道 우랄쿠즈네츠炭田線도네츠炭田線 트란스바이칼線 우스리스크線에沿한 第二次鐵道敷設 自動閉塞式採用車輛의增設 바이칼線 아무르線等의新鐵道敷設

▲水運 볼가河와 모스코河를連絡하는 全長一二七粁의運河 볼가河 돈河를連絡하는 全長一〇〇粁運河 其他 水運海運의改良 自動車運輸

▲企業建設計劃 機械製作工場九十四 第二次計劃年度中에 完成할工場의種類 大機械 機關車汽船(極東콤소몰스크大造船所를包含)自動車 트랙터 石炭 石油 製鐵 鐵鋼 亞鉛 알미니움 銅 人造纖維工場等


味の素 아지노모도
모든음식을맛잇게하는

(登錄商標)
宮內省御用達 味の素本舖 鈴木商店

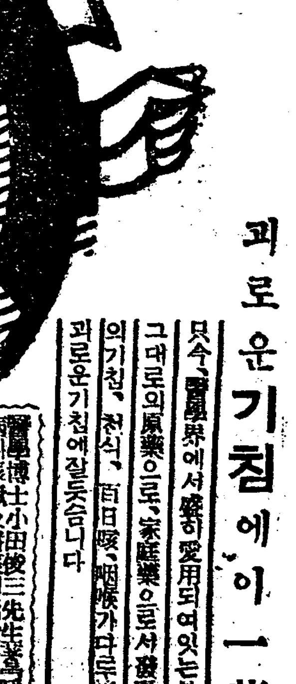

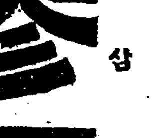

參天セキ藥 (삼천기침약)
괴로운기침에이一藥!
只今、醫藥界에서賞讚、愛用되여잇는最新鎭咳祛痰劑를 그대로의原藥으로、家庭藥으로서發賣한것이參天기침藥이오 감기의기침、천식、百日咳、咽喉가타르等 괴로운기침에잘듯습니다
三十錢(二日分) 五十錢(四日分) 一圓(九日分) 三圓(卅日分)
醫學博士小田俊三先生著 呼吸器病과咳嗽及喀痰의話(全一冊)及諸博士의文獻을無代送呈합니다
大阪北濱二丁目 參天堂株式會社

專賣特許 絶對無砂搗 ウエダ式精米機
農林省比較審査甲位入選
△第三回帝國發明表彰有功賞受領
△第十三回發明協會地方表彰優等賞受領
○本機를쓰지안코는水晶米、胚芽米無砂米는바랄수업습니다
全鮮米穀同業組合 推獎機

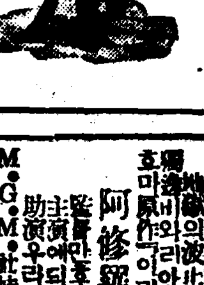

(型錄精白見本進呈)
名古屋市西區泥江町二丁目 服部商店 電話西一七七六番

蘭と植木
花美한春의빗 目錄進呈
兵庫縣川邊郡山本 ヤマト植物園

二月十一日부터 短期三日間大公開!
鬪牛師
阿修羅王國 全十四卷
砂漠의暴風 全七卷
黃金町 優美館 電光三九五

二月九日晝間부터
꿈꾸는입술 全十卷
낫잠도잘수업서 十卷
武人의妻 全六卷
受恩洞 團成社 電光九九

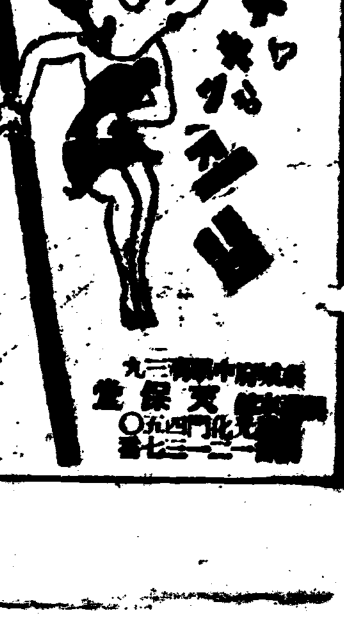

文保堂

# 學生讀書會事件
# 各校間의連絡綻露
## 密輸한左翼書籍多數發見
## 渡來書籍을嚴重監視

최근 서대문서 동대문(東大門)서와 종로(鍾路)서에서 검거취조중인 중등학교학생중심의 적색독서회사건은 그규모가 자못클뿐만아니라 각학교간에 긴밀한련락이잇으며 최고지도부까지잇서 학생독서회를 지도하고잇섯다하며 또그독서회에서는 적색서적을 구입하야 회독(回讀)하며 또는한주일에 한두번식회합하야 일정한서적을 연구한일도 잇서 경긔도 고등과(高等課)에서는 그들이사서읽은 서적의출처에대하야 엄중한 조사를한바 그것은 대개일본서 직접사드리거나 또는그들의 동무가 방학때에 귀국할때에 가저다주는 등대개일본서 수입한것이 판명되엿다 현재 일본서도 새로 좌익서적이 출판되는일은업슴으로 이것은 고본(古本)을사들인것이며 더욱 놀랄만한것은 일본가좌익단체에서 비밀히 출판배포한 좌익서적까지 그들의손에 들어간것으로보아 이것은 대개우편으로나 또는 내왕자가 현해탄(玄海灘)을 건너 직접가저 온것이라하야 고등과에서는 이후는 시내에서도 좌익서적을 발견하면 곳압수하고 부산(釜山) 경찰서에 촉탁하야 일본서 도라오는 학생의 소지품을엄중히조사하고 우편국과 련락하야 그와가튼 우편물은 단연압수하여 적색서적을 일소하게되엿다한다

# 三月一日期하야
# 張學良、東邊道攪亂
## 商人거쳐反滿軍에게大金送金
## 安東憲兵分隊大活動

【聯合安東八日發】 안동헌병분대(安東憲兵分隊)에서는팔일 아츰부터만주가(滿洲街)의만주인 상인다수를 검거하야극비밀리에 취조중이다 이것은오는삼월일일의대전(大典)을기회로동변도(東邊道)를교란시키려고동변도삼각지대(三角地帶)에반거하는반만군에게 대하야 장학량(張學良)으로부터안동만주가상인을거처수십만원의군자금이공급된것이발각되야헌병분대에서 대활동을개시하게된것이라한다

# 光復團事件關係
# 連累者三名檢擧
## 平壤署에서取調中

【平壤支局電話】 광복단사건관계로 치안유지법위반 살인강도등 죄목으로일월이십이일 우승조(禹承組) 한국원(韓國源)량명이 평양검사국으로 송국되엇다함은 긔보한바이어니와 평남경찰부에서는 다시 이사건의련루자로 지목되는 신의주(新義州)에서 상업을경영하든 성천(成川)출생김치성(金致成)(三六)과 순천(順天)읍에 잡복중이든 김치민(金致敏)(三一)외에김인제(金仁濟)의 삼명을팔일 오후에 압래하여다 평양경찰서에 류치하고긔ㅅ우승조등이대정팔년십일 성천군삼덕면문원리(成川郡三德面文源里)부호정현조(鄭鉉祖)의 집에 군자금을 모집코자 침입하엿든 사건을 비롯하야 개천(价川)등지기타 평남각지에서 이러낫든백여가지 범죄사건에 관련된듯하다하며 범행한지가 십이삼년이나경과한사건인만큼 취조경과는매우주목된다한다

# 井上護送
## 마리아事件被告
## ◇九日大邱로

【馬山釜川電話】 마리아사건 피고정상륭웅(井上隆雄)은금일 오전열시에섬으부산(釜山)발렬차로대구(大邱)로호송되엿다

# 四月中에
# 都市計劃令
## 發表될豫定

긔보=도시계획령(都市計劃令)은그관계당국자사이에수차의계획을거듭하 [illegible] 면의 련합협의회를열고 심의한 결과 여러가지이론이나서 결국 안을고치기로되야토목과에서다 [illegible] 여 오다가 최근심의실로회부되엿는데이법령과는달니 부령(府令)으로공포하게 예정되여 잇든시가지건축물 취체에 관한규정도 이법령중에 포함되엿다한다 금후에는 형식적 문구의 수정정도에 불과 함으로 동경에가잇는 안정(安井)량사무관이 귀임하면 곳심의를마친후 법무국에 회부할예정이라는데 공포실시는 사월이나 느저도오월경이 될모양이라 한다

# 朝鮮푸로藝術同盟
## 中央委員會召集

조선 푸로레타리아 예술동맹에서는 오는이월십일에 중앙위원회를 소집할터이라는데 그동안 박영희(朴英熙)씨의 리론문제를 위시하야 기타조직에관한의안을 토의하리라고한다 더욱이 관심되는것은 싸베트로서아에서 랍프의해소와 일본의나루프가 조직문제에관하야 새로운방침을 채용하고잇는이때인 마큼 이번중앙위원회에서 엇더한결과를 낫하낼는지 주목된다 당일제출될의안은다음과갓다한다 ▲委員補選▲辭任願受理▲新入盟員受理▲部署整理▲財政確立▲會館의件

# 쌀바다가지고
# 뒷문으로逃亡

팔일오후 한시반경에 시내관수동(觀水洞)일백륙십일번지윤세중(尹世重)의 쌀가게에 웬사나히가와서쌀과 찹쌀 삼원륙십칠전어치를 사노코 갑슨자긔집에가서치러준다고 하고는 쌀가게의심부름군 림석긔(林錫基)를 쌀을들려가지고 낙원동(樂園洞)일백팔십구번지 서보순(徐寶順)의집압까지가서 림석긔를문밧게세워노코 그는쌀을가지고 안으로드러가더니 그만그대로뒷문으로 빠저서 도망을첫다오후두시사십분까지나기다리고잇든 림석긔는 그제야 속은줄알고곳 소관종로서(鍾路署)에게출하야 동서에서는 방금범인의 행방을 수사중이다

# 爲替橫領犯逮捕

시내화원정(花園町)십륙번지인 [illegible]

# 津村、港谷兩氏
## 貧民에게歲饌

이중과세(二重過歲)를폐지하자는부르지즘은 해마다 되푸리되 [illegible] 이것은리론뿐이요 실지로양력과세를 하는사람은 퍽으나드문현상이다 압으로 사오일을지나면 구력설이 도라온다고 부자집에서는흰떡을친다고야단들인데 세옷을짓는다 야단들인데 가난한사람들은 떡국한그릇을 먹지도못하고 헛나이만 먹게되다 이러한정경(情景)을 본 그들에게떡국이나 한그릇식 먹게하라고 팔일 동대문경찰서에 돈을가저온독지가가 둘이잇다 하나는종로(鍾路)오정목 진촌미태랑(津村彌太郞)씨로현금 오십원을 또하나는 종로사정목에서극장(劇場)을경영하는원남동(苑南洞)사는항곡구길(港谷久吉)씨로현금백원을 각각가저왓슴으로동서에서는동부린보관(東部隣保館)과 협력하야 [illegible] 이일에 관내극세민들에게 [illegible]다

# 下水道暗渠에
# 贓品이긋득
## 鍾路署管內檢索所得

구력말경계에 분주하고잇는 종로서(鍾路署)에서는 구일 새벽네시부터 다섯시까지 관내일대에 부랑자와 거지의소굴의일제검색을 행하엿든데 경성중에 의외에도 서린동(瑞麟洞) 삼십번지압 시탄시장밋 하수도(下水道)의암거(暗渠)속에의복구두등 절도한장물인듯한 물건다수를 숨겨둔것을 발견하엿다 암거의내부는 사람이 통행하기에 넉넉하야 도시의지하(地下)를거미줄처럼 얼고잇는 이하수도망을 리용하야 수업는범죄자가 법의그물을ㅣ교묘하게 피하고잇는것을 알고 동서에서는구일오후한시부터 십여명의 경관을 변장시키여가지고 각각 전등을 가지게하고 관내의하수도의 암거를모조리수사하는중인데 이로써 지하에숨은 죄악의소굴을철저히소청하리라한다

# 雪沙汰로
# 貨車脫線
## 機關手二名即死

【電通東京電話】 팔일오후칠시이십이분경 륙우서선 고구고옥(陸羽西線古口高屋)간에서화물차가 큰눈사태로 기관차와화차륙량이 탈선되야 기관수이명이 즉사하얏다한다

# 봉사님의大酒量
# 六十四巡杯也！
## 大金까지가지고잇서
## 東署에서引致取調

팔일오후 종로(鍾路)이정목 삼백팔십사번지 음식점영업 하는 김시경(金時卿)방에 장님 (盲人) 한사람이 와서 약주예순네순배를 마시며 신분에맛지안는 호화로운 유흥(遊興)을 함으로 순시중의 경관이동대문경찰서에 동행취조한결과 이장님은 주소부정한 평남강동군봉진면변현리(平南江東郡逢津面邊峴里)에 사는 백윤서(白允西)(二三)라는 사람으로현금백이십원을 가젓든데서 유흥비를제하고 남저지륙십여원여를 아직도가지고 잇슴으로 동서에서는 이리면에무슨범죄사실이잇나하야 방금 엄중취조중이다

## 돈꾸어가지고雇女逃亡

시내관훈동명월식당(寬勳洞明月食堂)에고용사리를하는 림경여(林庚女)(三)라는여자는 일월이십일일에 종로(鍾路)사정목일번지제일식당(第一食堂)주인산전기미(山田キミ)방에고용되여 약오일동안잇다가 산전에게서 돈팔원을빌여가지고 어데 단여오마고 하고서 열흘이지낫서도 도라오지안하엿슴으로 산전기미가 고소하야 방금동대문서에서 취조를 맛는다한다

# 龜城郡下에
# 腸窒扶斯發生

【新義州】 귀성경찰서관내귀성군서산면신덕동 (龜城郡西山面新德洞)에 수일전장질부사(腸窒扶斯)가발생되엿슴으로 공의 김낙영(金洛英)씨와동서계원총출동으로 예방주사를 시행한다고한다

## 暴風警報

八日午後八時三十分仁川觀測所發表 바람이세일터이다 高氣壓에따르는季節風으로北西風이强하여 氣溫이急降할터이다 朝鮮全部의沿岸을警戒함

# 鬱陵島大雪繼續
# 僻地交通全然杜絕
## 西面遭難地로急行

【鬱陵島서本社特派員李相昊九日發電】 칠일 오후부터 오는눈은 일주야반이지난 구일오전에도 게속하야 내려 벽지와의 교통은 전연 두절되고말어 주민의안부는 알길이업다 기자는 금일눈을 무릅쓰고 배를타고 서면(西面)의 조란지(遭難地)로향할터이다

# 農漁收獲은全滅
# 被害總額卅萬圓
## ◇山菜粥조차도못먹게되여
# 三千僻地民死活에直面

례년가트면 산간벽지에사는 섬사람들은 봄까지의 식량준비는 하여간 적어도 겨을동안지낼준비만은 곡해왓스나 작년은미증유의 흉작으로 그들의중요식량인 옥수수는 사오할감수를보앗는데 산간에사는 삼천여명의주민은 식량의준비가 전연업스리라고 관측된다 게다가평년가트면 겨을식량이떠러지면 보리를빌때까지는 이섬의 특유한산나물을유일한보조식물(補助食物)로 하여왓섯는데 금년은이번대설로해빗이안비치이는곳은사오월까지는눈이녹지안이할것임으로 산나물조차 캘수가업게되여 그들의전도는 실로한심하다 그뿐만아니라 순전히 어업만하는사람들도 전후이개월동안 호린날이계속되야 풍랑으로 출어(出漁)를전연못하엿스며 설사강잉하야출어를 햇댓자 이섬의중요해산물인 오적어(烏賊魚)와해태(海苔)를 말릴수가업서 어민들이 대공황을맛나그궁상(窮狀)은말이심하다 이대로 호린날이계속되면 이번겨을 어획(漁獲)은전멸될것이다 농민어민을 막론하고대설로 당하는 피해는막대하야농산물과 해산물의 피해와 건답류실등을합하면 피해액은 삼십만원에달할모양이라한다

# 儀禮準則案
## 二十三日委員會서決定

조선의 관혼상제(冠婚喪祭)에 관한의례(儀禮)를시대에맛도록 개정할야고 작년의본회의(本會議)에자문(諮問)을바든 중추원(中樞院)에서는 문제가 문제인만큼 리윤용(李允用)남작을 위원장으로하고 의례준칙심사위원회(儀禮準則審査委員會)를두고신중히 심의를거듭하든중 독부에서는 작년칠월부터 설치한중추원 시정연구회제도부(中樞院施政研究會制度部)에 이문제를연구과제(課題)로 제출하야 연구하고 잇섯는데 연구회에서는이미 성안을어더답신(答申)하엿스며 또위원회측도 겨우성안을어더 오는이십삼일 동원회의실에서 위원회를열고 최후의 결정을할모양이다 이것을 금년본회의에 다시자문하여서 정식으로결정될터이라한다

# 大阪에大火
## 家屋、木船、材木等燒盡
# 損害額百萬圓

【電通大阪電話】 구일오전두시사십분경에 대판시 대정구 천도정(大正區千島町) 일정목 제재업 서안지조(西安之助)의 제재목창고 부근에서 불이나서 부근에잇는『코르크』회사와제재공장인 가등건후 칠동십일호가소실되고 화염은 다시이십간이넘은운하(運河)를건너서 우헤떠잇든 목선수척과 대안에 싸하논목재에 까지연소 되여결국삼십동 삼십삼호가 전소되고동여섯시반경에 겨우진화 하엿다 원인과 손해는아직 조사중이나재목과 제재기계만도 백만원이상에 달한다고하며 진화중에 는소방수 네명이부상까지 당하엿다

# 天變만난島民들
# 慰問客을含淚迎接
## 險路무릅쓰고芋洞臥達里로
## 李特派員踏査手記【一】

땅이여위고 물산이 선풍치못하고위치가 망망한 동해한복판에 외따로떠러저 대륙과는 등을지고잇슴으로 문화도 그리열리지못햇슴망정 멀니신라(新羅)시대이래려사가진 섬으로서 산허리나마밧을이루고 둘러싼 바다에고기를낙거 갓구한 살림이나마평화롭게해가든 이땅에는 뜻하지못한천재로 만이천생령이 눈속에 파무처 허둑거린다는소문이난지 일주일만이다서울서속래운지이틀동안 포항(浦項)서 기다린지이틀동안배스가운데서지나기하로밤낫오일날새벽이야초조하든 이땅을 밟게되엿다

◇……◇

벌서대륙에서 시각시간 마다 날라오는참담한소식을배불니들엇고오는 김래동환 (大東丸) 배속에서어린손자의참아못볼광경까지차저가는늙은할머니의정경까지친히대하야배멀미에 취한 신경이 저욱히날카로워진차에 아츰여덟시갓가히배가눈속에무친울릉도를감도라드러가면서까지세은듯한 절벽틈에 첨하끗만겨우 내여노흔 화전민(火田民)들의 집들을볼때는 준비지식을가지고오든나도새삼스럽게치를떠럿다

◇……◇

배가 량편으로정여척이상 식이나 놉하보이는 돌병풍을까세운듯한이섬의주동(主洞)도동(道洞)골작이어구에닷자닷내리우는 소리보담도 거의먼저나는발동선에 몸을부치고 눈에저주바든이땅에 첫발자욱을 옴겨노앗다 시간이일은새벽이라 성인봉(聖人峯)에서모라치는눈바람이 언뺨을치는듯찌르는듯 하건만 순박하고도최엄서뵈는 섬백성들이 어느틈에 목지사람들의위문(慰問)온단말을 들엇든지 아이어른할것업시 손을 처들고눈물이 그렁그렁한 눈으로마중것마다정성스러운무리를 압헤는이지틀헤준다 물론그들 안에는 곳유사(有司)들도럼놓지어서서 다정하게 마저준다

◇……◇

저리듯순박하고도 최엄는 그들에게하는님은 무슨심술로참아 모양할제앙을 내렷는고? 하는한가한 생각까지 해가며단 거룸에 이곳도청(島廳)을 차저궁금하게 밀린소식을 못고아츰밥먹을 여가도 업시재지(災地)현장을향하엿다

◇……◇

육로로는 아즉엄두도 못낼만큼 눈이싸엿다 또물길을차질수박게업섯다 금빗에 녹아번적이는 아침물결을 헤치고나아가는폭음(爆音)에잠을엿든물새때가 놀라 나는것도 거룸이거룸이라 운치상이 보기는 황홀스러웟다 거의 한시간이나 지나서배는땅원홈도 업는 헌상스런바위돌에 봇는다 하반신(下半身)을몰에 잠그지안코는 못내릴곳을 간신히 버려 이마를 부드칠듯이 급경사(急傾斜)가된 산길을 무릅까지 빠지는눈을 밟으며 굴껍이속도로 올라갓다 ◇이곳은이번눈에 제일 참혹한변을당한 저동와달리(苧洞臥達里)라고한다

# 小學校舍倒潰로
# 兒童三十一名死傷
## 兵庫縣下의大雪沙汰

【聯合大阪電話】 팔일오후한시경 병고현미방군대정촌구두산(兵庫縣美方郡大庭村久斗山)에서는 큰눈사태가잇서 그산의서편에 잇든 구두산심상소학교(久斗山尋常小學校)목조건물이 문허저 때맛침 교수중이엇슴으로아동약팔십명이 깔니고 말엇다 급보를 밧고 빈판(濱阪)으로부터응원차 소방대 청년단등이급행하야 필사적으로 구조작업을하엿다는데 현장은 시가로부터 삼리나 떠러저잇는곳으로 눈이 십여척이나싸혀 교통이 불통되야 구원이곤난하다는데 팔일오후팔시반까지에 판명된 사상자는 사자륙명 부상자이십오명이라한다

# 失踪한나무꾼은
# 被殺아니면監禁?
## 疑雲만重疊하야搜查가困難
## 警察部서各署를督勵

긔보=양주군장흥면부곡리(楊州郡長興面釜谷里) 나무장사지시현(池是鉉)(四〇)이가 지난 일월삼십일새벽에 자긔집소에 풀나무네짐을실고 서울로 팔너간이후소만 발견되고 사람은간곳이 업게된괴괴한사실은 이미보한바와갓다 경성왕복팔십리로 아침에떠나면 느저도그이튼날새벽까지는 반드시 귀가하든것이 발서열흘이 지내도록 천연소식을 알수업서 경긔도경찰부형사과를 비롯하야 시내각서와군부(郡府)의 경찰서까지 근래에 보지못하든 괴괴한실종 (失踪) 사건이라하야 각방면으로 수사중이나 천연이 사건은 주인공인 지시현이가 간곳(아나봉변당한곳)을 알수업다는데 현재 형사과에서 각서의보고에 의하야이사건을 판단하는바를듯건대

一、몸이 건강한 사람임으로갑작이정신에 이상이생기여 정신병자로 시내에 방황하고잇다고 추측할수는업다

二、도평지에、친척지인간에 원수를 살만한아무것도 업슴으로그때문에 살해된것도 아니다

三、당일에 가지고잇든돈은 업섯슴으로 강도에게 피살되엿다고볼수업다

그러나여하튼 전긔와가튼 추측판정되는 조건에 해당하지는아니하나 어떠한자에게 살해되엿거나또 감금된것만은 사실인듯하다는데그러타고엇지하야살해되엿슬가또는감금되엿슬가그원인에대하야 천연알수 업서경찰에서는 소설가가글쓰려고 생각할때에 별별공상까지 하면서여러가지 취상을 하고잇스나별로새로운 단서는 엇지못하야사건은 갈스록미궁(迷宮)으로 들어가고 잇는대 경찰부형사과에서는 과거에 경험하지못한괴괴한사실이라하야 각서를 독려하여가지고 급속히 이사건의해결을 지을나고 구녀말경계로 분주한때임을 불구하고 형사대는팔방으로 수사를 게을리지안코잇다 한다

# 羅津市街令
# 解氷期에發布

라진(羅津)의도시계획안은작년시월에총독부토목과(土木課)에서 성안하야군부기타 관계각방면의 대한협의를 [illegible]

# 高等係警官에게
# 朝鮮語速記講習
## 講師업서當局은頭痛

경무국에서는 전조선의 고등계경찰관(高等係警察官)에게조선어의속기술을 교습시킬 방침으로이에관한 경개가 준비되엇는데이것은 년년격증하는 사상취체의 일방책으로 최근조선어강연회 연설회등이 증가하여감에따러 종래와가튼 요령만필기하는것으로는 취체에 불편한점이만흔 까닭이라한다 그러나일본에는 이미속기술이 오십년간이라는장구한 력사를 가지고잇스나 조선에는 이삼명의연구가잇슬뿐이고 속기술을 가르칠강사가 업서서당국에서는 두통중이라한다

## 天氣豫報
### 晴一時曇

高氣壓은中國內陸에퍼저그로부터氣壓은朝鮮을經由하야日本方面에야러젓다 南西部는曇天其他는日氣가조코一般으로北風이불어氣溫은昨朝보다좀내렷다明日도日氣는조타

最高 零下零度八
最低 零下七度三
今朝最低 七、七
今日正午 〇、四

副業に 紙袋製造
小資本簡單女子小兒가쉽게되여收入은確實한一家生活의安定을得하는永久的職業 [illegible]
大阪市西區 千代田商事 電話西二一九一番

外科 X光線
醫學博士 鄭求忠(入院室完備)
醫師 權寧禹
京城鍾路三丁目十六 電話光化門六八五番

殘本處分 大亂賣斷行
辭典七冊組 단지 金一圓
左의辭典七冊總紙數一千七百有餘頁定價七圓을七冊同時에注文者에限하야處分整理키爲하야단지一圓에投賣함(前金小包送料廿二錢을要함)○代金引換은七冊送이란葉書申込次第送料並一圓卅八錢

大評判の模範辭典七冊組
◇七冊一時에注文以外割引無 一冊式注文은各一圓送金要함
◇特別景品 昭和九年度 實用新日記 無代進呈
大好評의新日記ペン鉛筆로自由自在附錄에日常日科辭典이添附되어便利重寶이우에업다七冊辭典注文者에限해進呈

申込所 東京小石川區小日向臺町二丁目 振替東京一五〇四番 積文堂書店

朝鮮劇場
不日公開 M・G・M 超特作 日本版 四十二番街 肉體
一月十一日낮부터特別大興行 =陰年末忘年興行= 料金階上二十錢階下十錢均一
◇파라마운트社特作全發聲映畫 喜活劇 즘생組合 全七卷 監督 [illegible] 主演 막스四兄弟 助演 리리안로스氏
◇파라마운트社特作全發聲日本版 探偵活劇 謎의眞空管 全八卷
◇파라마운트社超特作全發聲日本版 社會悲劇 鐵窓과꼿다발 全八卷

桃花劇場 [illegible]

# 卅戶一洞民이 絕糧으로 死線彷徨
## 尺餘積雪로 草根採取도不能
## 高原郡火田農民現狀

【高原】 작년도에 논철여인비와바람으로인하야 고산지방(高山地方)의농작물은여지업시감소되여초가을부터먹을것업서서 떠나가는 사람이속출하야 오든바지금은 때가가장치운 엄동인데당장 먹을식량이 떠러저서때를끄리지못하고 권식구가 한자리에모여 안저서 하늘만바라보고탄식하는 불상하고 암길이아득한사람이 함남고원군 운곡면(咸南高原郡雲谷面)한농리에삼십여호가잇다 엄동이안이면 초근목피를 캐여서라도 련명만는 할것인데 지금은눈이 한길식이나싸인그우에서 벌벌떨고 잇슬뿐이다 라진(羅津)이 조코!어데가조타하야도 갈라야 엄동에 려비업고 문권걸식을 하자니늙은부모와 어린이들이 문제라고한다 가지도 오지도못하는그들의압헤는 생애할도리가 망연하다 사회적으로 시급한구제가업스면안되리라고한나

# 洪原農組再建嫌疑者 十八名을釋放
## 檢擧後滿一個年만에

【洪原】 작년 삼월일일을 긔하여 함남홍원경찰서에서는 홍원농민조합 재건협의자(洪原農民組合再建協議者)로동군하 희천(熙泉)희현(希賢)주의(州翼)옥운(龍雲)등 각면을동하야 백여명을 검거하엿든사건은 일년간이나두고 석방과인치를 거듭하면서 엄중한취조를 하여오든중 지난오일에 관계자의부형과 동리 구장까지 호출하여다노코 설교(說敎)와주의(注意)를시킨후석방(釋放)하얏는데 석방자의씨명은 다음과갓다한다

◇釋放者=林萬鍾 金圭善 金圭玉 金圭白 文成洛 李漢約 李奎瑶 李鉉璽 李行善 李弼善 徐禮源 徐泳基 金在邱 金雙鳳 朴辰岩 李泰雲 孫乙龍 李泰允

# 昭和水組反對 渡東委員歸還
## 歡迎會開催

【安州】 소화수리조합의창립을끗까지반대하야 결국중지식힌안주지주회 대표로도동하엿드위원 홍승룡(洪承龍) 김준요(金俊堯) 윤환(尹桓) 김규용(金幸遠)등네사람은지난륙일 오후차로안주에도라왓다 안주지주급 사회유지 수십명은신안주까지 출영하여 맛치개선장군의 환영과가튼 상태이엿다고한다

그리하야 도동위원 네사람에대한 환영회가 동일오후두시부터 당지 읍위원에서개최되엿다 지주회회장류명긔(劉炳琪)씨의개회사와지주김병규(金秉奎)씨의 감상담이 잇섯고 위원대표로홍승농씨의 운동경과보고가 잇슨후 륙십여명의지주들은 승리에대한 넘치는깃붐의 축하성과만세성은 안주읍일대를 울니엿다고하며 동침시에 산회한바안주초유의대성황이라고한다

# 郡內貧民同情
## 舊歲末을期하야 現金、白米、廣木等等
## 牙山秋本氏의特旨

구세말이닥처옴에도불고하고끔난한이때에다수한물품을분급하야적빈자의 곤난을 다소완화하여준미담—충남아산군온양면온천리(忠南牙山郡溫陽面溫泉里)에거주하는 경남철도회사 부사장(京南鐵道會社副社長)추본풍지진(秋本豐之進)씨는일천사백여원이라는 대금액을악기지 안코 군내빈민 이백이십여호에 대하야매호에현금일원백미(白米)이두광목 십팔척송네근식을 분급하엿다는데 그뿐만아니라 삼사년을두고 구년말이되면 다대한 금액으로 극빈자수백인 에게분급하엿다하며 무상시에도 시내극빈자의혼상시(婚喪時)면수십원식보조를하야아산군내에서는 칭송이자자하다한다

# 舊年末警戒의收穫

【仁川】 인천경찰서에서는구년말경계하기 위하야 활동을계속중인데절도,도박,부랑자등죄명아래에 검거된사건이 오십이건이나된다고한다

# 大同江深底는 黃金의延板
## 百尺底下에서砂金이發見
## 黃金狂은氣焰萬丈

【兼二浦】 황금렬이최고점정에달한(고—르드랏슈)의풍성풍성한 이야기 한토막……진남포일본광업제련소기사장고천무남(鎭南浦 日本鑛業製鍊所技師長 古川武男)씨는 벌서부터대동강속깁히잇는사금(砂金)이반듯이 잇스리라는 추측하에 이에류의하야 연구중 작추완성한가덕도무연탄적입시설공사(加德島無煙炭積込施設工事)를 시공하는 조흔긔회를 타서 수하야백척지점인암반(岩盤)의 닿한지점의 모래를 글거다가 분석하엿든바 건긔모래일돈(一噸)에서시까야 이십삼원어치의 금을발견하엿다한다 진남포를 중심으로대동강중의 모래를파서 분석하야사금을발견한 사람은 동씨가최초로건긔 고천씨의설명을 들은바에의하면 강가어구로 나갈사록 함금량(含金量)은 더욱만흐리라는데 흡은연판(延板)으로 판장이되여 잇슬는지도 알수업다하며이는 투자만하면 반듯이를 넘업시상당히채금할수잇슬것이라한다

# 本報讀者優待【長水】

【長水】 본보장수지국에서는 본보를애독하는제씨를 특별히 우대키위하야장수읍에미사진관(長水邑愛美寫眞館)에 특별교섭하야본보독자 제씨에게는 반할로제공하기로 하얏다한다 一、寫眞價는 半額으로함 一、有效期間內에서는 幾回라도 通用 一、有效期日은 發行日부터一個月間

# 永興白北里에 虎列剌蔓延
## 死亡者續出하는狀態

【永興】 환절긔를따라병이대극행하고 잇는바영흥군 덕흥면 백북리(永興郡德興面白北里)근방에호열자(虎列剌)가대성행하여남녀로소를 물론하고 사망자가속축한다하며 그중에 동리김독후(金東后)의집에서는호열자로말미암아 처귀동화와 그의장남복금(福金)(二〇)은오륙일동격하여부자가 사망하엿다는바 주민들은 공황속에 파무처잇다한다

# 全北道內엔 感氣猖獗
## 總患者一萬餘名

【全州】 긔후의변동이극심한 요즈음 전주시내에는 감긔가유행되여 칠백여명의환자가 잇는바 지난칠일현재로 전북도위생과에서 도내감긔환자를 조사밝표한바잇섯는데 총발병환자 수가 칠천삼백구명으로 그중에도 제일우심한곳이 남원군 (南原郡)이요 그다음이 익산군 이라하며 이제발병된 환자수를각군별로보면 다음과갓다고 한다

▲全州六五〇 ▲南原三七三〇 ▲益山一五〇〇 ▲群山三〇〇 ▲錦山五〇一 ▲長水一五七 ▲淳昌一二〇 ▲井邑四三二

# 地◇方◇短◇信

### 金泉에野犬撲殺

【金泉】 경북김천(金泉)에서 미친개가 횡행하야 하로동안에 십여명의 피해자를내이여 일반인심이 매우 흉흉중에잇다함은 본보에 보도하엿거니와 이제당서에서는 이우려를 일소하기위하야 오는구일부터 삼일간일제야견을 박살하기로 하엿다는바 일반축견에는 때를달기를 바란다하며 축견이라도 패가업는때는 박살하는일도 잇스리라한다

### 寒心한新上風紀

【新上】 요지음 함남신상(咸南新上)에는 불량청년들과이십세미만의 묘령처녀들이 일년이되여 「에로」향락에 빠저잇다는데 저들은(특히 씨명과 장소를감춘다)밤열시가량되면 날마다 시내모처에 모히엇다가 새로두시가량에 호터진다는데 그들사이에 삼각사각관계를 매저가지고찌걱거린다고한다

### 無線放送設置運動

【羅南】 청진에서는극히되이오 청취자가 사백여명을돌파하려 본래 방송국을함남이나 함북에증설하려고하는 복안도잇서서 간도를배경삼은 함북의 청진이가장 적임지이라고 방송국 설치운동이 구체화하야 불원간관계당국에 진정원을 파견하리라고한다

### 荷物車自轉車衝突

【金泉】 지난칠일오전구시경 경북김천금정(慶北金泉錦町)네거리에서김재주(金在周)(二一)가 운전하는당지 금정복강상점(福岡商店)자가용 화물자동차경북륙일일호와 자전차를란 성내정백이십번지정해석(鄭海石)(三一)과 충돌되여 정해석은만흔부상을입어 일시는 긔절까지하엿스나 다행이생명에는 관계가업스나방금인선의원(仁宣醫院)에입원가료중이라한다

### 燈臺의燭光을變更

【江陵】 강릉군주문진항 (注文津)에잇는 등대(燈臺)는동해연안항로에 가장 필요한것인바 그등대는 현재 팔백촉광이어서 일반 항해자의 불편이막심하야 촉광의 변경을 당국에요망한바 금번총독부해사과 옥천긔수(奧田技手)가실지조사후 신년도부터 총례와사등이든것을 긴등으로 변경하야 그촉광은현재의십배되는 팔천촉광이상으로 할터이라고한다

### 簡易學校設立運動

【屯浦】 경긔도 진위군서면(京畿道振威郡西面)서는금번에 새로히 실시되는간이학교(簡易學校)를설립코자동면 주요인물 수십명이 지난칠일오전 십일시에 서면사무소회의실(西面事務所會議室)에 집회하야창립긔성회를조직하엿다는데 임원는다음과갓다한다

▲會長燕碩鳳 ▲副會長[illegible]萬 ▲幹事方福容 黃鍾烈 朴利勳 鄭寅元 方鈷載 崔允道 李承完 朴鍾權 李雄稙 ▲會計兼書記張浮奎 顧問姜大燮

### 前科三犯窃盜逮捕

【德亭】 지난팔일오전한시경에 양주군은현면용암리(楊州郡隱縣面龍岩里) 송충석(宋忠錫)씨방에서 현금칠원든지갑과 회중시계한개를 절취 당하엿는데 소관덕정주재소원이현장에급행하야 부근 강눌근(姜訖根)(三二)룽체포하야 엄중취조하든바 범행전부를 자백하엿다는데 이번이세번재범행이라고한다

### 降雪로細民極困窮

【靑陽】 바람과설재의소식이흑심한 이때 청양군내의세궁민 딸천여명은 사십여처금광에 목을매고 잇던바 련일혹한적설로 일개월동안이나 일을못하여서 먹을것이업서방황하는현상이라고한다

### 刑事件數八十餘件

【會寧】 청진지방법원 회녕지청 (淸津地方法院 會寧支廳)에서는 작년도내에 형사 (刑事) 관계만이 팔십여건을 취급하엿다는데민사(民事)의건수는 아조극소수라하며형사건수도만주국관계로인하야훨씬감소된다고한다

# 森林取締甚酷에 燃料가暴騰
## 陰城地方에非難滋甚

【陰城】 충북음성(陰城)군에서는 금번에삽림의 람벌방지와 미래에 연료증산정책으로 일반에공하여 취체가 자못준엄하여저서 자긔소유림에서도 마음대로 하지못하게 방지함으로농촌에서는 물론이요 시장에도연료부족을 늣기여 작추에비하여삼사배나 폭등하여젓다하며 근일에 군당국에서는 절대로채벌허가를 하지안는다하여 일반에비난성은 자못조열화하여지고 압으도가 더욱문제이라고 우려중이라한다

# 治療밧든狂人이 醫師夫妻를斫殺
## 突然發作하는狂態에重傷도一名
## 六日昌原郡下의慘變

【進永】 경남창원군동면곡목리(昌原郡東面谷木里)에잇친사람을 곳치는리모(李某)는 수년전부터 밋친병자를 다수모아서 치료하여오든바 륙개월전에 부산(釜山)에잇는 밋친병자가치료할려와서 치료한결과 효과를 보아 안정이되여서 안심하고잇섯든바 지난륙일 오후세시경에 건긔 의사가 정원에서놀고잇든바 건긔광인이 병이발작되야마루밋헤잇는 독긔를들어 목을찍어 직사케하엿슴으로 의사의처가 말리기위하야 달려드는것을 역시 찍어서즉사케함으로 가티병곳치려온 사람중에 창원군대산면신동(昌原郡大山面新洞)박만조(朴萬祚)의처리순이 (李順伊)(三二)가역시 말리려하다가역시 독기로서찍어 수처의상처를 내엿슴으로 이것을안 동내사람들은 건긔광인을묵거두고 소관동면주재소에 고발하는일방 진영남산의원(南山醫院)원장을청하야 응급수당을가하엿스나 이미 두부처는 절명되엿고한명은 다려다가 입원식혀 치료중이나 생명이위독하다고한다

# 尺餘의積雪로서 窮民生途斷絕

【江陵】 귀보=강릉지방에는 금월이일서 삼일까지나린 눈으로인하야 일시 교통이두절되엿다가 사일부터 완전히교통이회복되엇는데 금번의적설은 처여(尺餘)로서 산간지대에서 제탄과 장날을리용하야 등짐나무장사등으로 호구를구하든 수천빈민게급층은 일조에 생도의단절을당하엿는데 그들빈민의 압길이 심히념려되어식자의 근심을 더한층도눈다한다

# 擲柶大會

◇……【天安】 본보천안지국(天安支局)에서는 오는음력 정월사일에 긴조선 척사대회를천안시장동 천안관에서 개최하기로 되엿는데 긴선대회인만큼 대성황을예긔하는바 라지방 인사들의다수참가를바란다한다

◇……【鴻山】 본보홍산지국에서는신춘을마지하야하도를류패히늘아불러지로례음력정월오륙양일간 당지청년회관에서 척사대회를 개최하리라는데 상품은 아즉 미정이며동일은 일등으로 삼등까지 잇스리라한다

◇……【羅南】 본보나남지국에서는음여명절을리용하야일흥면즉적유희인척사대회를개최한다는바 참가원은대략 륙십여명에 달하리라하며 참가금은 오십전이며 어월십오일 오후부사부터시내 강선용씨집에서 개최하리라한다

◇……【甕津】 황해도옹진군옹에서는조선,조선중와(朝鮮,朝鮮中央)양지국주최로 귀옹진개인척사대회를다음의 시일급장소에서개최할터이라한다

一、時日 二月十七日午後三時 (舊正月初四日)
一、場所 市內溫一館
一、會費 一金拾錢也

◇……【興南】 본보흥남지국주최로 북선현상척사대회(北鮮懸賞擲柶大會)를오는음정월오일을긔하야 개최하고 하로라도소극적이나마 실내운동겸 구정초유흥으로하게되엿다고한다

◇……【唐津】 본보고대분국주최로 오는구정월십삼일에 고대시(高大市)에서 신춘척사대회를개최하고 만반 준비중이며 일반은 다수참가하기를바란다고한다

◇……【唐津】 충남당진에서는구정초를리용하야본보지국주최로시내려평관(館舍成館)에서현상척사대회(懸賞擲柶大會)를개최하기로하고 만반준비중이라는데 리대하는 원근선수는다수 래참하기를 바란다하며 회비와 상품은다음과갓다한다

會費 紅券參圓(食券付)白券八拾錢

◇賞品
一等一人 白米二俵、本報二個月購讀券
二等一人 廣木一疋、松脂石油一筒
三等二人 花柳襖叢一、本報一個月購讀券
四等三人 金福食器一式、本報一個月購讀券
五等六人 洋襪一足式、手巾一個

◇……【龍津】 옹진세무들당하여 하두를유쾌히놀라고 당지유지들은리진척사동호회(擲柶同好會)주최와 조선중앙、조선사동아、조선세신문지국후원하에 음력정월사일 시내명월관에서 현상 남녀척사대회를열기로하엿는데척사는중부조선이남에서 하는장작윳과평안황해동지에서 하는콩윳의두종류로한다는데 일대성황을 일울것이라고예긔한다

◇……【鐵山】 본보례산지국주최로구정월오일에시내김정렬(金貞烈) 방에서긴군현상척사대회를개최하기로하고동군읍내상우동지일동(尙友同志一同)과려합하야 만반준비를 하는중이라는데긔대하는원근인사는다수히내림하여주기를바란다고한다

# 容疑者三名을 龍岡署에押送
## 主犯의所在가判明?
## 某方面을秘密히搜査

【平壤】 진남포도박단사인참살사건의 용의자로 취조를밧고 잇는 충남(忠南)출생덕원(片德元)리명로(李明魯)의삼명은 평양서에 류치하고 룡강서원과 평남경찰부 보안과원이 취조중 삼명중에서 범죄사실을 토한자가잇서 이로인하여 경찰에서는 자신을 어덧슴인지 칠일오후오시경 룡강서차(車)사법 주임과 평양서원삼명이 엄중 경호를하면서 자동차로 대평(大平)까지 가서 타시긔차로 룡강서에압송하엿는데 금후동서에서 엄중취조를 하기로되엿스나 도대체범죄는 발각이 넘어도느젓든관계로 취조는 상당히장시일을요할 모양이며 어느정도까지의 확실성이잇슬지도 퍽주목된다 수수꺼기가튼궤직사건으로

# 忠南地方에서 三名逮捕
## 即時平壤으로押送

【洪城】 충남해안(忠南海岸)일대에는 돌연평남경찰부원(平南警察部員)과 동도룡강경찰서차사법주임(龍岡署車司法主任)이하수명의 수사대가나타나 각지경찰서원의 응원을 엇더가지고 맹렬히활동하던중 지난사일에 충남보령군대천면대천리(保寧郡大川面大川里)리명로(李命老)(三一)란사공과 동도서산군안민도(瑞山郡安眠島)에서 한사람의 사공과 서천군(舒川郡)에서 박모(朴某)등세명을 체포하야 평양(平壤)방면으로 호송하엿는바 건긔세명은 작년십월에 대동강(大同江)선박속에 사인의도박단 살해사건으로 정체를 차모르게되야 일시는 세인의주목을끌게되든 대동강상의 괴살인사건(大同江上怪殺人事件)의 유력한범인인듯하다고한다

# 義州救世病院에 短刀强盜出現
## 自稱滿洲서온○○團員
## 『돈』이업서目的未遂

【義州】 의주읍내동부동구세의원(救世醫院)에는지난칠일오전두시경에 조선옷입은 괴한일명이단도를고드려와서주인장창식(張昌植)씨의동생준식 (俊植)에대하야나는 만주○○인데 돈을내노아야지만약내지안으면 조치못하다 그리고내동지가만이왓스나 그리알라하면서 협박을하엿스나 준식은 가진돈이업습으로 목적을달치못하고 도라가버렷는데 이급보를접한 의주경찰서에서는 서장이하각계주임이 총동원하야 수색에로력하고잇스나안즉 종적을 알수업다고한다

# 開城에火災! 二戶三棟이全燒
## 損害額은約三百餘圓

【開城】 부내남본정(南本町)이백십칠번지김유남(金有男)의집에서는 지난팔일오후 네시반경에 불이일어나일대소동을 일우고 개성소방조의 노력으로동오시반경에이호상동(二戶三棟)을소실하고 겨우진화하엿다는데손해는 약삼백원 가량이라하며원인은 불때는 아궁의부주의로실화되엿다고한다

# 懸賞當選小說 暴風雨지난後 【三九】

李巴村 作
熊超 畫

### 제복의처녀…(五)

「순복이는 려행을 가지 안엇다지?」

정순은 삼층다락으로 올라가다가 자기와 마조친순복이를보고 말햇다。

『네、몸이괴롭구、또 집안형편도 어려워서』

하면서 대답햇스나 순복은 속으로놀랫다。 오늘아침 비로소 학교에온 그가 아직 사무실로들어가기도전에 자기가 려행가지안은것을 엇더케알고물어보는가하는것이다。

『집안형편?…려행도 과정이나 마찬가진데』

하고 정순은 다른대답을 듯지도안코 직원실문을 열고들어갓다。

오늘은 려행떠낫든 마지막 사학년까지돌아와서 처음 공부시작하는날이다。

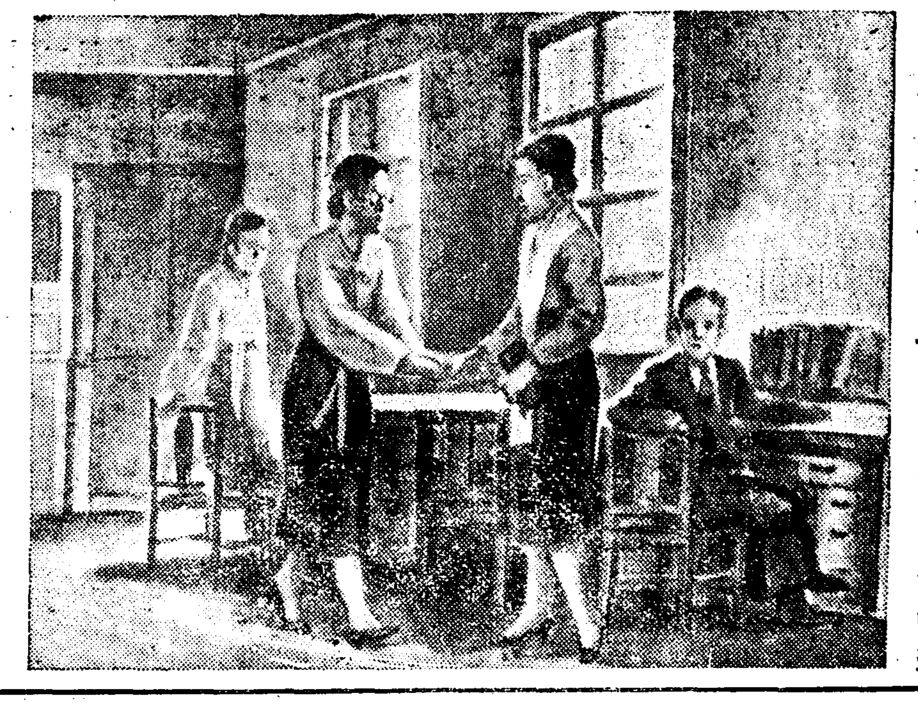

모도들 별악려행을 갓다와서그런지 아모런흥미도 얼골에 어든것갓지안엇다。

정순은 상수가단여간후로는 그 마음이 훨신 변해버렷다 자기로말미암아 소동이 이러나면、엇저나하는 렴려를 확 풀어버리고 마음을안정식혓든 것이다。

정순이가 직원실문을열때여러직원들은 놀라는듯이 인사를햇다。

『아이 일어낫군、난 아조죽는줄알엇더니…』

하면서 은혜는 안젓든자리에서 마조일어나면서 손을 흔들엇다。

다른 직원들의눈도 정순을 주의해본다든가 비웃는빗이업섯다。

직원뿐아니라 생도들도그러햇다。

정순이 예측갓해서는 자긔의발이 교문을듸려노키가 무섭게 날카로운 시선들이 쏘아들어올줄알고 얼골이 확근확근햇스나 막 들어와보니그러치안음에 유쾌햇다。

미리안교장은 정순을보드니

『그동안 오래오지못한죄 선생과생도들에게 사과해야하오、호호、생도들 오래ㅅ동안 민선생옥소리듯지못해섭섭하오、오늘 채플(례배)시간에 사과하는의미로 독창할수잇겟소…호호』

정순은 못그려운듯이 우술뿐이다。 그러나 미리안은 자긔가 이번 평양에 갓서도강박사를 맛나지못햇다는 이야기를 입절하지안헛다。 그것은 이번려행뒤끄테 생도들의마음이범서 가려안젓다는 데로부터거기대한 이야기는 더말할 필요가업는것을안까닭이다

그러나 정순이가 오늘부터 출석하는리유는 어듸잇나?

그것은 만일자긔를 가운데 노코무슨말을하는 사람이잇다면록록이 쏘아버리고 의외의 사실이생도들로부터 발생한면 어듸까지나 고집을써서 기어히자기가 승리해보겟다는 일종의 쟁투심으로 부러이다또 자긔가 펏펏한 얼골로유유히 출근하는것이 자긔의태도를선명하게하는 수단도되엿든까닭이다 자긔가 일이생기자 공교롭게 병들어서 못간다고핑계한것이 지금와서는 약점을 보인것갓해서 후회가낫섯다

상학종이 뗑뗑거리고 울렷다 배움의세게로 들어가는쇠ㅅ뎅어리소리다

채풀『례배』시간이다

피아노ㅅ소리가울렷다。넓은 강당에는 삼백여명의 아름답고씩씩한 처녀들이 일제이일어낫다。

그 하얀 부라우스 (양복저고리)에 빨간 넥타이를맨것과 남빗 스카트(치마)를 규률잇게입은 미리안녀학교의 제복은 한판에찍어노흔것과 갓치 정돈되엿다。 그들가슴에는 미리안녀학교를 상징하는 태극형의 마ー크(교표)가 못허잇섯다。

피아노는 정순이가 첫다。

미리안 교장이 강단에 올려서자 일동은 목소리를곱게뽑아 교가를불으는것이다。

그것은 매일 그중 정신이 맑은때에불으는 이학교의 정신과 교풍을 표현한 노래엿다。

그들은 이 교가를불을때마다 모교를사랑하고 존경하는 야릇한정이、이러나는것 이엿다。 잇는흥과재조를다하야 자기들의 어머니요아버지인 학교를위하야 조흔명예를 떨칠것다는 결심이 이러나는것이엿다。


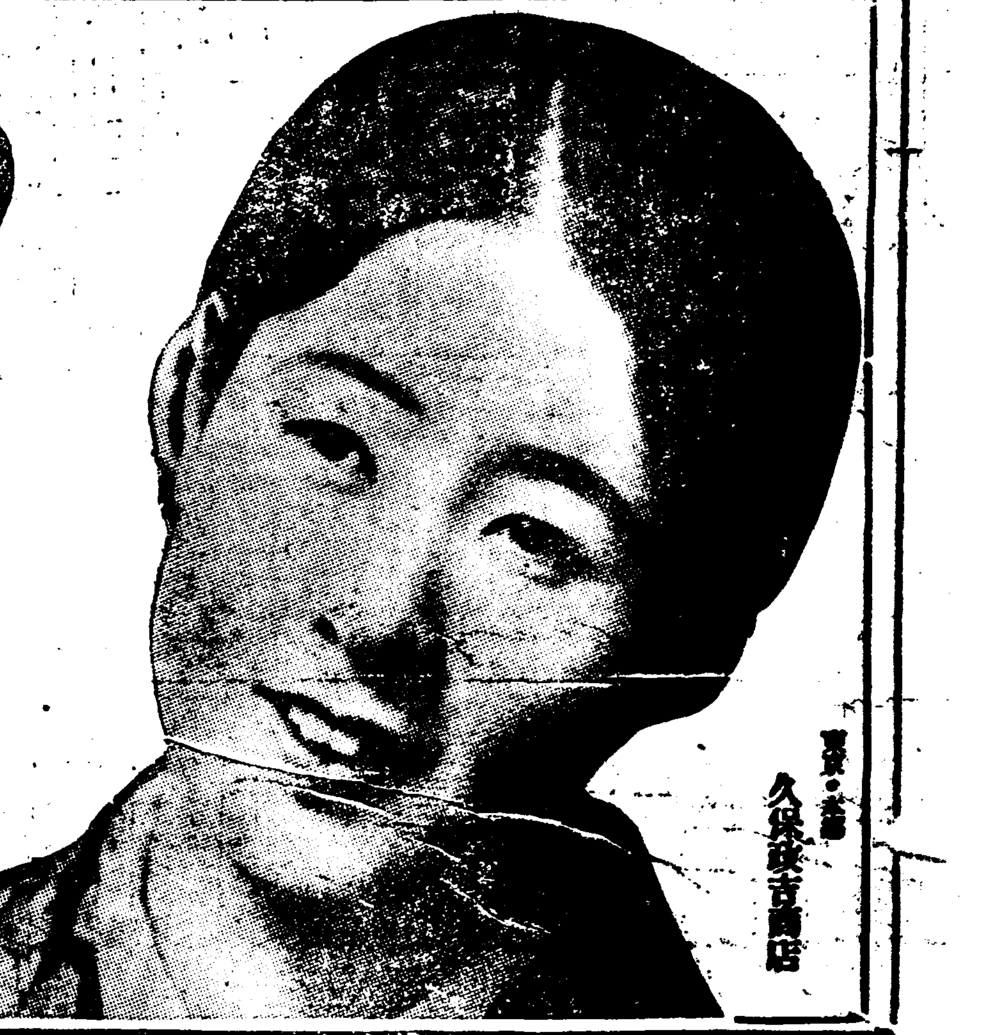
ウテナ 花印 コールドクリーム
우데나 크림
사랑스러히 직히고 길읍시다
살결을위해서 第一緊要한 봄이오。
아름다운꼿을 밝은幸福을 빗을、希望을 살결에실코 길러갈때
充分히 우데나花印콜ー드크림ー을 살결에줍시다
밤ー 就寢前의粉洗手와 살결의榮養美白에
濃化粧 수염깍근뒤에도 外出하얏다도라온뒤 洗顔과목욕한뒤 살안트게함에花印크림ー
正價五十五錢 一圓十錢
東京・本舖 久保政吉商店
9.2—3.4

# 東一銀行에는 日本人重役內定

## 囑托이된뒤 다시專務로된다

## 來週初에發表豫定

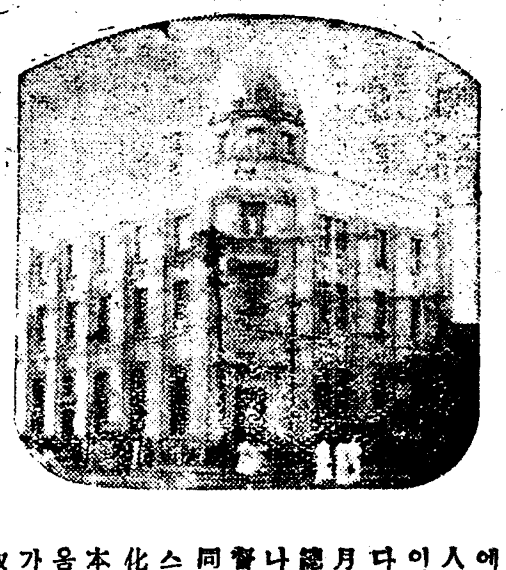

東一銀行은 株主가 全部朝鮮人으로 重役도 頭取閔大植 專務成業憲 其他의 取締役監査役이 全部朝鮮人이며 또는行員도 全部朝鮮人으로 되어잇는 銀行인데 이번에 總督府理財課의 命令으로 日本人 重役이 드러오기로 內定되엿고 이發表는 來週初에 잇슬터이라고한다 그런데 이말이 잇기는 昨年五月에 同銀行의 整理案이 成立된뒤 總督府理財課로부터 交涉이 잇섯스나 同銀行의 整理案이 成立된뒤總督府理財課로부터 交涉이 잇섯스나 同行當局者는 이에 應치안코 왓섯스나 結局에는 이것이 最近 事實化하엿다는것이라고하며 人物은 日本의 某銀行에 잇섯든 사람으로처음에는 囑託이란 名稱으로 드러와가주고 다시 臨時株主總會를열어서 取締役으로 被選케하고 專務取締役으로 될터이며 지금의 成專務는 即頭取란 새로운 名稱을 맨드러안치든지 그러치안흐면 平取締役으로 잇게될는지도 모른다고 한다 (寫眞은東一銀行本店)

### 東銀沿革

明治三十九年八月八日에 資本金十五萬圓으로 韓一銀行이創立된뒤 明治四十一年三月에 五十萬圓으로增資하엿고 大正八年六月에百五十萬圓으로 또增資하엿다 그리고 大正九年十二月廣業株式會社와合倂하야 資本金을二百萬圓(拂込은百十六萬五千圓)으로增資하고 昭和六年一月에 二百萬圓資本金(拂込百五十萬圓)湖西銀行과 合倂하야四百萬圓의資本金으로하고 名稱을 東一銀行으로 고처가지고 오늘에至하엿다

×

同銀行의初代頭取는 趙秉澤 白寅基 閔泳徽 閔大植氏의 順序이며 湖西銀行과合倂되는同時에 湖西銀行으로부터 成業憲氏가 專務가되고 韓一銀行專務金漢奎氏는 銀行의重役을 내어논것이다

# 昨春부터 말이잇섯다

## 整理案成立의當時 에는五分五厘로 되어잇다

別項과가티 東銀에 日本人重役이 드러가게된것는 昨年四月 同銀行의 整理案이 總督府理財課와 朝鮮銀行總裁의 諒解아래 成立된뒤부터 말이 생긴것이라고한다 그런대 當時의 整理案이라고하는內容에는 이러한것이다 ▲東一銀行의整理를하기爲하야 朝鮮銀行으로부터二百五十萬圓限度로 六分의利率를 融通해주고(目下도不動産擔保로百萬圓(利率六分二厘)로貸케되것……이다그래서이整理案成立을伴하야同銀行은 大整理를보게되엿다 이러는同時에 理財課와朝鮮銀行에서는 日本人重役이 必要함을 말한것이 오늘에와서 實現된것이라고 한다

# 總株主數 六百餘名

## 閔氏系過半數

東一銀行의株主名簿를 보면 (昨年下半期末現在)株主는全部가 朝鮮人으로 그中의大株主는 閔泳徽氏系統의株數가過半數를占하고 總株主數는 六百二十一名이라고한다

# 結局現重役 不信任으로

## 그裡面理由中의一

東一銀行에 日本人重役이드러가게된 表面理由는 以上과갓거니와 이裡面의理由를 드르면 銀行의第一線에 立한專務와 其他某重役(課長級)은 日本語도通치못하고 도는銀行事務에 精通치못한까닭에 業績을 올리어 볼수가업다고해서 日本人重役이 잇슬必要를만들게 되것이라고한다勿論이것만으로써 裡面理由가되는것이 아니지만 何如間그中에는 同銀行의現在重役을 不信任하는것으로 볼수잇다는말이잇다

# 形勢推移而已로

## 吾等重役責任問題

◇…東銀某重役 談

本銀行에 日本人重役이 드러오게된것은 事實이올시다 그런대 이말이잇기는 昨春으로부터 잇서오든것으로이에對하야 뭐라고말키어렵습니다 그러나 來週中에는發表될것이며 株主總會를열어야만될일임으로 于先囑託의名으로하여가지고 다시總會를열어서選定케될것입니다어떠튼지 우리들이責任을저야될일인데 世上일은 그것까지如意하게되지안음으로 되어가는대로 맷겨바릴수밧게업습니다

△東京爲替(九日)

| | 賣 | 買 |
|---|---|---|
| 對米 | 二十九弗八分五 | 二十九弗八分七五 |
| 對英 | 一志二片四分一 | 一志二片十六分五 |

△大阪爲替(九日)

| | 賣 | 買 |
|---|---|---|
| 對米 | 二十九弗八分五 | 二十九弗八分七五 |
| 對英 | 一志二片四分一 | 一志二片十六分五 |

## 米日爲替續騰

【聯合紐育八日發】今日의米日爲替는前日보다十二仙高의二十九弗八十七仙으로되엿다

# 正租倉庫建設

## 木材斡旋協議

正租倉庫建築用木材購入斡旋協議를하고저總督府에서 各道의農務課長을召集하야 九日午前十時부터總督府에서協議를하게되엇는데 建築坪數는百四十八坪四十四個所五十四坪百七十九個所에要하는木材가相當한數量에達함으로 各道의意見을徵하야新義州方面의木材商과供給契約을할터이다

# 朝鮮米臺灣米 具體對策을決定

## 兩地總督에承認을求해

## 八日午後拓務聯合會에서

### 危機一髮의形勢에直面

【聯合東京電話】拓務省에서는 外地米移入統制對策을 樹立키爲하야 八日午後六時부터 拓相官邸에 朝鮮、臺灣兩當局과의 聯合協議會를열고 지난六日의會議에서 決定한 大綱案을다시檢討한뒤 이實行具體方針을五時間半의 長時間에亘하야協議한結果 如左히決定하고直時朝鮮、臺灣兩總督府에電報로承認을 求하기로하고 午後十一時半에散會하얏다그러고 拓務省에서는 回答을기다려 農林、大藏兩省과折衝을開始할터이라고한다

(一) 臺灣朝鮮過剩米에對하야서는日本植民地兩當局에서共同買上을할것

(二) 日本現行米穀法은植民地에延長施行치안음

(三) 植民地에對하야서는米穀法에代身될 別個의特殊制度를設定함

(四) 右特別制度는 米穀法에準據하는것이고 또植民地의特殊事情을 充分히斟酌하야必要에應하야 隨時時價로서日本植民地雙方에서 自由買上을할수잇슬것

엿다 말한것에依하면 事態急迫한形勢가 매우憂慮가됨

# 拓務外地案에

## 民間側도大體贊成

農林側의植民地米에對한態度는相當히 强硬하고一方拓務植民地當局도 이對策에對하야銳意研究를거듭하야 八日深更에이르러 對策을決定하얏다右는植民地過剩米는日本植民地兩當局에서 共同으로買上하고 米統法은 植民地에延長치안으나 이에代身하는特殊制度를 設定하야必要에應하야隨時時價로 自由買上을한다는것인데 이에對하야各方面의意向은 過剩米의共同買上에는 異論이업고米穀法代身에特殊制度를 設함은大體로無妨하나 이特殊制度라는것은 意識上日本과植民地에差異가잇는것을 認定하는것으로 今後이것이모든境遇에禍根이되지안을가고한다 그러나朝鮮側의 希望하는米穀法의延長이되지안으나이에準據한特殊制度의 特殊에朝鮮側의希望이 充分히容認되여잇슴으로 反對할것이안이라한다

# 結局은穩當한落着?

## 形勢如何로는渡東할지도몰라

### ◇…宇垣總督談

宇垣總督은 九日正午頃에出入記者團과會見하고 左와如히米穀問題와政局談을하엿다 米穀問題에對하야는 朝鮮內에空氣도 크게緊張되여왓는데그는無理치안은바로 當然한狀態라고認定한다 그러나 今日의日本의大勢를 支配하고잇는듯한空氣는 議員中一部의日本內地本位로 狹意的으로 萬事를생각하고잇는까닭인듯하다 如何히 생각하드래도 大局을達觀하야 일을하는 人士의行動이라고는 볼수업다 産米事業의 歷史와經濟的理由의 大勢에 照하야보면 確實히 矛盾되게보인다 如斯한策動은 單히 其風說만을 듯고도 우리는참고 不愉快를 늣기게된다 結局은 [illegible]으로落着도그러케落着을짓지 안으면안될問題이라고努力中이다 東京新聞에近間 내가渡東할것가티 傳하얏스나 實은나도落着부터御親祠하고 朝鮮事情報告次 渡東코저하엿스나 政務關係로 歸任까지는 渡東할수업다 如何튼至今朝鮮內에서는 小作令施行의促進 又는反對運動의餘焰도잇고米穀問題에最近民心一般이白熱的으로緊張을呈하고잇는際임으로 渡東의期日을決定할수업다그러나米穀問題의推移如何에따라서는渡東의必要가生起할는지몰으겟다」

# 擁護委員報告

## 九日午前中入電

朝鮮米擁護東上委員으로부터九日午前十一時 아래와가튼入電이잇섯다

昨朝坂谷、馬場兩氏와會見하고 다음에一昨夜同議의模樣이 매우憂慮됨으로 存實中野氏와 이對策에對하야協議하고 [illegible]에계[illegible]議院正午 首相、拓相等을 訪問하엿스나 身病으로不果次官과面見하야 意見을交換하고 同氏는此際 非常手段에訴하여서라도 外地米의完全한統制를할決意를보엿다 藏相、鐵相、水野氏等을訪問하고 저녁拓相에게陳情하엿다

# 매우憂慮된다

## 九日本社着電內容

朝鮮米移入管理問題에對하야 朝鮮米擁護會에서反對陳情委員이 渡東活動中이라함은 旣報한바어니와 九日同委員一同의名義로 다음과가튼 電報가本社에到着하얏다

日本內地의農業者가 議會에壓迫하야 議會는勿論이오政府도 朝鮮米問題에對하야 態度가硬化되야 事態가매우 惡化되야간다 政務總監도 死力을 다하고잇스나매우 憂慮됨을禁할수업다 此際에朝鮮側의 熱意를中央에反映식히도록盡力하여주기를願한다

# 正租의生産費

## 八日調査協議會

米의生産費調査事務協議會는八日午前十時부터 總督府第三會議室에서 [illegible]

# 佛國銀行의利上

## 米國金逃避防止로

【聯合巴里八日發】佛蘭西銀行은八日公定割引步合을 二步五厘에서三步로올니엇는데右의上의目的은金의國外脫出에米國의金逃避를防止하라는것이라고한다 다시右引上에依하야 레플레이숀을實現하고佛蘭西와米國國內의價格水準을될수잇는대로接近케하라는것이라고한다

으로 九日다시各方面에도運動할터이라고한다

# 仁川에도 反對運動

## 決議文을作成

【商通仁川電話】植民地米統制問題의重大化에 鑑하야 仁川商工會議所에서는 連日協議한結果 九日午後四時부터 商工會議所에서 當業者及公職者의 代表協議會를開催하고 이結果에依하야決議文을作成하야 首相其他要路에 打電하기로되엇다 其後는中央政府의 推移如何에依하야는 府民大會를열든가 或은第二段의策으로 强硬手段이講究되리라한다

# 產糖協定成立

【商通東京電話】難産의今年度產糖協定은新高製糖의斡旋에依하야 八日臺灣、日本、明治의三大會社代表의妥協이되어近近正式으로成立될터이다

# 東拓株主總會

## 廿二日에開催

東拓에서는 來二月廿一日午後二時부터 東拓本社에서第三十回定期株主總會를開催하고 一、八年下期財産目錄貸借對照表、事業報告書及 損益計算書承認의件 二、利益金處分案議決의件 三、監事一名이來五月로任期가滿了함으로 其後任者를選擧할件을附議協議하기로 되엇는데當期業績은環境의好轉에 依하야 자못良好하나 外債利拂關係도 잇슴으로 配當은前期와같이 決定하고 任期滿了의 藤本元之助氏의監査役은 目下로서는重任할模樣이다

# 東拓正租資金

## 一千三百萬圓

東拓取扱正租長期貯藏資金融資額은 融資石數一百六十五萬石 金額一千三百五十萬圓으로 低資受入額一千三百萬圓을超過하야 豫想以上의成績을示하고 今後도한百五十萬圓가량의 需資가잇슬模樣으로 長期資金融資最高額은 結局東拓取扱數一千五百萬圓가량으로보인다

# 滿洲産金會社

## 三月上旬設立

【聯合大連九日發】別서부터計劃中이든 滿洲産金會社는資本金一千二百萬圓、第一期拂込三百萬圓으로 드듸여設立되게되엇다 資本金의 認定은滿洲國五百萬圓 滿鐵五百萬圓及東拓二百萬圓으로 一般公募에依치안코新京에 本社를設置하고滿洲國政府의 特殊會社로서滿洲國法人으로 成立을볼터이다 그리하야 滿鐵에서는昨年末拓務省에對하야 認可申請을 하엿는데拓務省의意嚮으로서는 事業計劃及 產金狀態에 對하여서는다시詳細한 說明을 要求하야 [illegible]合으로岡本班의 調査報告 其他를다시 提出하는 等多少의時日을 要하엿스나 近近認可되게되엿슴으로 滿洲國敎令의發布를 기다려 三月上旬設立될터이다 同會社의 人事에 對하야서는 大體草間前長崎市長이社長에就任하기로 內定되엇고 滿鐵에서는 常務取締役一名을入社시킬方針으로 이미人選을맛친模樣이다

# 八日米鐵道發送

| | 今年 | 前年 | 比較 |
|---|---|---|---|
| 釜山 | [illegible] | [illegible] | [illegible]增 |
| 大田 | [illegible] | [illegible] | [illegible]減 |
| 京城 | [illegible] | [illegible] | [illegible]增 |
| 平壤 | [illegible] | [illegible] | [illegible]增 |
| 元山 | [illegible] | — | — |
| 城津 | [illegible] | [illegible] | [illegible]減 |
| | [illegible] | [illegible] | [illegible]增 |
| | [illegible] | [illegible] | [illegible]增 |

# 京城在庫減少

## 一月末現在量

京城府內商銀外五倉庫의一月末現在在庫高는 個數十二萬九千百三十三個 金額二十萬六千九百九十圓으로 前月末現在에比하면 麥雜穀의出庫에 依하야個數로 二萬一千七百四十個金額으로 九萬三千七百七十八圓의減少를示하얏다

# 不動産의融資

## 三百萬圓入受期

殖銀을通하야 [illegible]銀行에[illegible]

# 商況(九日)

# 株式 彷徨의騰落

前場波瀾 昨後場에 軟寄後反彈이잇는바 今場에는中島商相의更迭을도리어 好感視하는人氣로 東新一圓十錢高인百七十九圓十錢 大新一圓十錢高인百三十二圓九十錢 日産一圓三十錢高인百四十五圓 日新은一圓九十錢高인 百三十四圓九十錢 朝新三十四圓六十錢의各寄付가잇슨뒤 高價警戒로一急利喰과戾賣로 反落하야 大引에 東新百七十七圓九十錢 大新百三十二圓二十錢日産百四十三圓六十錢日新百三十三圓朝新三十四圓五十錢으로軟勢를示하엿다

後場保勢 今場에는東新百七十八圓四十錢 大新百三十二圓十錢 日産百四十三圓九十錢의各寄付가잇슨뒤 彷徨의步調이엇다

## 低價買拾而已

中島商相의 辭職이 內閣을崩壞케안하고 다만 更迭로 된것만큼 政局安定의 好感으로急買氣가 생길수잇다 그러나 이材料는 아주强材料를 보기어렵다 왜! 그러나고하면 商相의 更迭에 止하엿스나 綱紀肅淸問題가 繼續되어잇슴으로 完全한 政界安定이라고買進한다는것은 尙早한까닭이다 그러라고해서 大勢가 賣方針으로 잡을것이나하면 그런것은 아니라 環境의 好轉에別로 異狀이업슴으로 依然買氣를 듯고 나온강을 바릅것이라고 한다

# 米期 一圓臺崩壞

前場膠着 昨後場阪地二十三圓九十七錢止와共히 二十一圓〇三錢에場을止한當市場은今朝에入하야 阪地初付二十三圓九十五錢인二丁反落을 據하고 二十一圓丁度로場을始한後阪地九十五錢의 五番同事를鏡하고 四五節은賣買不成으로阪地九十六錢의一丁高를件하야〇三錢으로 小戾하엿다가結局阪止九十四錢의落을接하고 〇二錢에止하엿다

後場低落 今場에는不變의二十一圓〇二錢에始한뒤 一圓臺가깨여저二十圓九十六錢으로止하엿다

## 統制와實勢에 鋏着된商勢

日本米의七千八十四萬石이란記錄突破의實收高와 朝鮮米의一千八百十九萬餘石의 實收高를見한今日의市勢가 阪地는二十四圓臺로當地는二十一圓二十錢까지昂騰하엿슴은 全혀米穀統制의效果로볼수박게업다 勿論統制法그것이아니고 自然에放任하엿드면 到底히此邊에逗留하지안을것을알수잇스며 딸하서 統制의市勢를繼續하여오든만큼此에서可否할바도업슬것갓다 그러면前途大勢는滅殺期에入하기까지 統制力과實勢壓迫에鋏着되어 長期間保合을하지안을가한다 朝鮮米問題의解決如何를딸하多少波瀾이잇슬것도가트나 그다지큰變動은업슬듯하다고云云이果何如?

# 東京國債市場

| | |
|---|---|
| 甲五分利 | 一〇三、七五 |
| 一回四分利 | 不申 |
| 二回四分利 | 不申 |
| 佛貨四分利 | 一八三、九〇 |

# 政局安定人氣

## 商相更迭好感

【商通大阪電話】商工大臣의更迭은 財界에何等影響이업고 도리어 이것으로써現內閣의陣容을改造하야 無事議會通過가될것이라고 豫想하는사람이만코 特히株式界는 이에對하야 好感을가저金融業觀人氣를助長한다

# 今日財界(九日)

米(單位一石)

| | 今日止 | 比前日 |
|---|---|---|
| 仁川期米 | [illegible] | [illegible] |
| 大阪期米 | [illegible] | 七低 |
| ◎三等米 | [illegible] | — |
| 正租(仁川)改良 | [illegible] | |
| 在來 | [illegible] | |

株(單位十錢)

| | 今日止 | 比前日 |
|---|---|---|
| 朝新 | — | — |
| 東新 | — | — |
| 大新 | — | — |

商品(單位十圓)

| | 今日止 | 比前日 |
|---|---|---|
| 大阪綿絲 | [illegible] | 一高 |
| 大阪人絹 | [illegible] | 一高 |
| 고무제품 | [illegible] | [illegible] |

金

| | |
|---|---|
| 日銀(一瓦) | 二圓六五錢 |
| 朝銀(一瓦) | 二圓六三錢 |
| 鐘路(一匁) | 十二圓[illegible]錢 |
| 本町(一匁) | 十二圓[illegible]錢 |
| 米國產金價 | — |

# 米豆餘話

◇ 朝鮮에서反對의烽火를擧하자 朝鮮米移入許可制를 緩和하려든農相의態度가幾分軟化한모양이다

◇ 農相은 善處하라二千萬民衆의惡感情을緩和케하라거든

◇ 朝鮮米移入特許制를抛棄하는때는日本同樣으로統制의延長밧게다른方法이업슬모양

◇ 그리되면여어도朝鮮米六七百萬石程度는買上하여야할터이니米穀資金의支出이問題

◇ 何如間差別이업는限에서統制를한다면此에는누라서 否定할이가잇스랴

◇ 此問題로하야 今朝取引所仁川支店樓上에서取引員總會가열리고 午後四時부터公會堂에서各團體의會合이잇서 對策講究

◇ 그런데市勢는全혀膠着形勢로阪地前場은二十九錢臺에서焦付하고當地는二厘이나賣買不成

# 朝鮮米는 統制?制限?

朝鮮米가 日本米를威脅한다고 農林省은朝鮮米의 移入許可制를實施하려고 政府內의空氣가 緊張하더니 朝鮮에서타올으는反對烽火의불똥이 後藤農相의머리우에떠러지자 農相의態度[illegible]

拓農兩相의 會談하엿다는바에依하면 日本米의供給不足을 補充하는것으로 朝鮮米六百萬石을買上하려는意思를 交換하엿다한다 果然此等範圍에서 統制法의延長을 하게될지又는 旣定方針을다시飜覆하게될지 아즉도疑問中에잇슴으로 此間問題의結果如何를窺하는 市勢도 全혀迷宮에入하야 不伸不押의鈍感을 呈할뿐인데 當地市勢는 移入[illegible]

# 仁川期米取組

[illegible] 仁川의騰가三百丁이나擴大하엿슴은 [illegible] 萬一朝鮮米問題가統制延長으로解決되는때는 阪依仁强의 正反對의現象으로 依然解消할것을豫期할수잇다 고商議이 濃厚

當限

▲賣方 ⑭五、五〇〇 丸六〇

▲買方 ㉿一、六〇〇 丸八〇

〇 ㊀一、一〇〇 ㊂一〇〇

丸一、九〇〇 ㊀六〇〇

中限

▲賣方 ㊀二、五〇〇 ㉿二、七〇〇 ㊂一〇〇

▲買方 丸一、八〇〇 ㉿一、

五〇〇 丸一、七〇〇 ㉿二、

〇〇 ㊀一〇〇

先限

▲賣方 ㊆九〇〇 ㊃五、五〇〇 ㉿四、三〇〇 丸九〇〇

▲買方 ㊁一、七〇〇 丸四、五〇〇 〇四、二〇〇 ㊂一、八〇〇

# 堂島前場保勢

【大阪東話】硬軟兩派의具體化待로極度의無勢이며二錢幅의小浮動으로 되엿는데 朝鮮側東京側 中東側地場賣에對하야 不非側 東京別派 株式側의買가잇섯다

# 各地正米

京城不變 依然賣不振이며 期米不良과 鈍重이나 產地不變으로 ㊂三等二十圓三十錢 四等二十圓〇五錢

仁川强硬 定期는大保합임으로 日本注文不振이며 場面은 閑散인데 賣物이업서强保이엇는데 ㊂三等二十圓三十錢 四等二十圓〇五錢

群山焦付 出廻十六輛、定期의浮動을받고 人氣迷로賣行一巡이며 賣買가殆無하야商勢焦付이엇는데 ㊂三等二十圓八十錢 四等二十圓六十錢唱

釜山保勢 出廻四千叺臺 正接近으로 換金賣物는 依然업스나 値頃觀으로 一般突込을避하야 ㊂三等二十圓六十錢 四等二十圓三十五錢

# 金融(九日)

## 海外經濟

[illegible]

## 朝鮮銀行券

[illegible]

## 日本銀行券

| | |
|---|---|
| 發行高 | [illegible] |
| 正貨準備 | [illegible] |
| 預金高 | [illegible] |
| 貸出高 | [illegible] |

(單位千圓)

## 京城手形交換

| | |
|---|---|
| 枚數 | [illegible] |
| 金額 | [illegible] |

## 東京金利

| | |
|---|---|
| 翌日物 | [illegible] |
| 無條件 | [illegible] |
| 月越物 | [illegible] |
| 商業手形 | [illegible] |

## 大阪金利(八日)

[illegible]

## 對外爲替

[illegible]

## 金賣入價

[illegible]

## 米穀(九日)

### 京城正米

[illegible]

### 仁川正米

[illegible]

### 大阪正米標準價格(八日)

[illegible]

### 京城雜穀

[illegible]

### 仁川大豆

[illegible]

## 商品(九日)

### 京城綿絲布市勢

[illegible]

### 京城人絹市勢

[illegible]

### 日本麥粉市勢(八日)

[illegible]

### 치카코期米

[illegible]

### 고무市勢

[illegible]

### 鐵油의價

[illegible]

### 滿洲商況

[illegible]

### 大連特産時勢

[illegible]

### 鰯搾粕의價

[illegible]

## 株式(九日)

### 朝取短期

[illegible]

### 大阪長期

[illegible]

### 東京短期東新

[illegible]

### 東京短期取組

[illegible]

### 大阪短期

[illegible]

### 東京現株

[illegible]

### 新取短期賣買高

[illegible]

### 東京代引日步

[illegible]

## 期米(九日)

### 朝取期米

[illegible]

### 朝取賣買高

[illegible]

### 大阪期米

[illegible]

### 大阪期米取組(八日)

[illegible]

### 東京期米

[illegible]

### 朝鮮內各地期米

木浦 群山 釜山 鎭南浦 [illegible]

## 商品(九日)

### 日本各地期米

[illegible]

### 大阪市中在米高

[illegible]

### 大阪綿糸

[illegible]

### 大阪棉花

[illegible]

### 大阪人絹

[illegible]

### 橫濱生糸

[illegible]

### 大阪砂糖

[illegible]

### 海外砂糖

[illegible]

土金 石金 純金 高價買入 京城鍾路大門通二丁目 (小廣橋角) 合資會社 大陸商會 (光化門二八九番)